

H167-200-214 ノルディック柄のポーチ



デザイン/CRIE*CRIE

☆でき上がり寸法 幅約20.5cm、深さ約14cm、マチ約4.5cm
 ☆使用糸 ルナモール(50g玉巻)

<2020A/W>

この作品はレシビ3枚です(3-1)

使用色	使用量
ブルー(No.13)	0.5玉
ネイビー(No.8)	0.4玉
ホワイト(No.11)	0.2玉

☆副資材

・ハマナカユニバッグL(大)(H202-250-2).....1枚

☆使用針

・ハマナカカシメ式マグネット付丸型ホック(14mm)(H206-047-2)黒メタ...1個
 毛糸とじ針(H250-706)6本1組

① 刺し始め位置から始めます。
 ブルーで、糸端を2~3cm残して裏側から針を出し、
 図のように模様を刺します。(3-3参照)

② ブルーで側面(前)に、
 ネイビーでマチ・底に図のように刺します。(3-3参照)

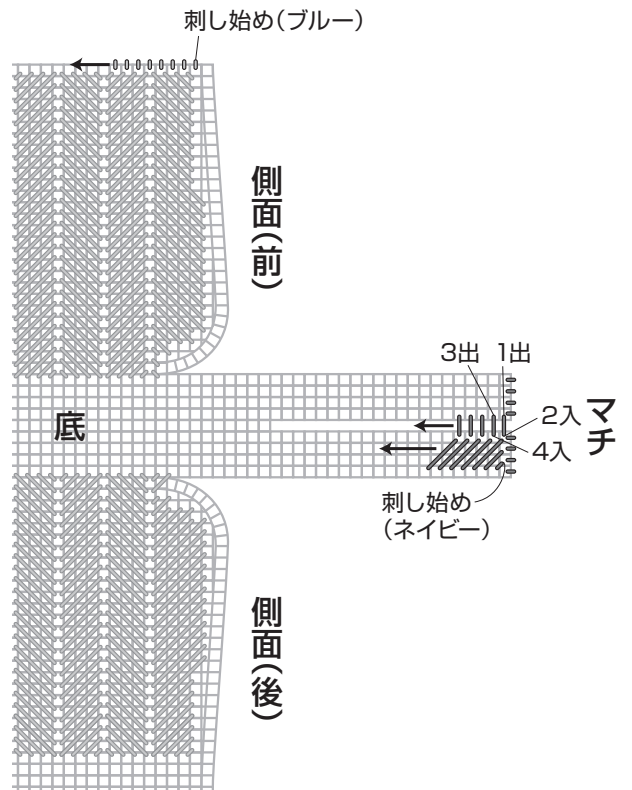
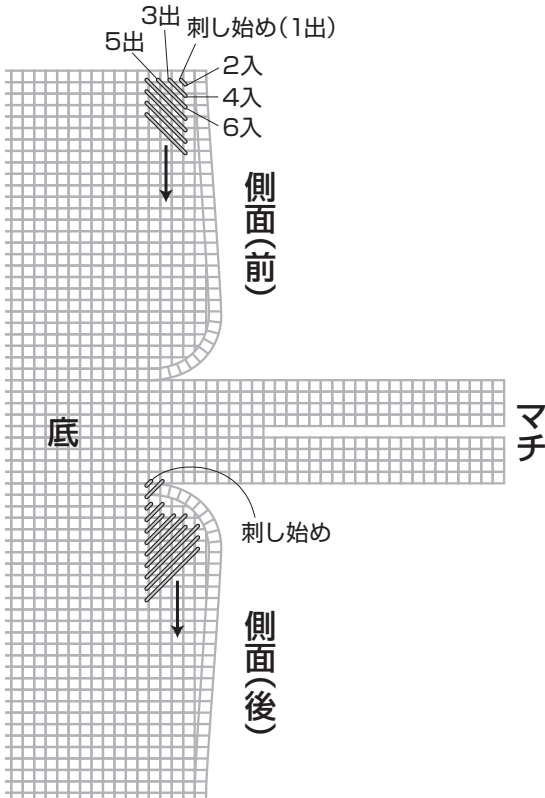

③ ブルーでふたに図のように刺します。

④ ネイビーでふたに図のように刺します。

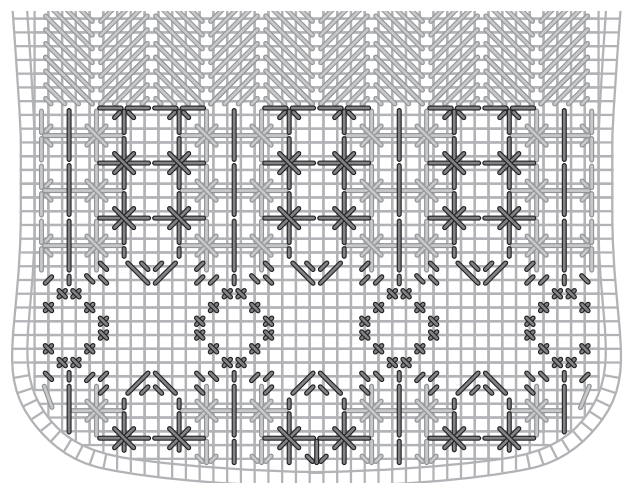
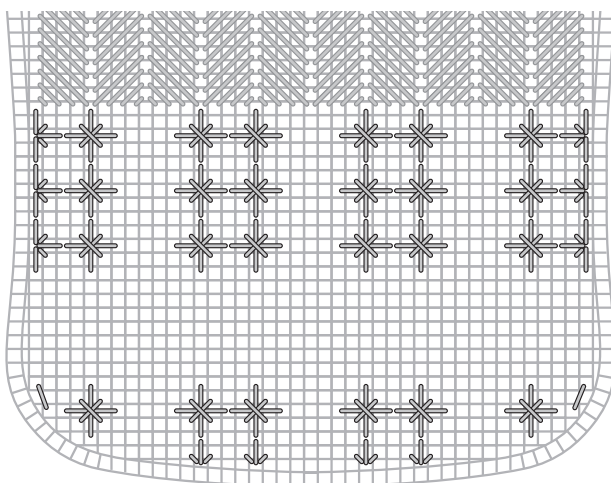

ふた

<模様の刺し方>

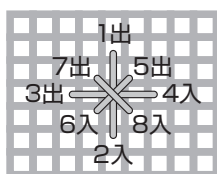

ふた

<模様の刺し方>



⑤ ホワイトでふたに図のように刺します。

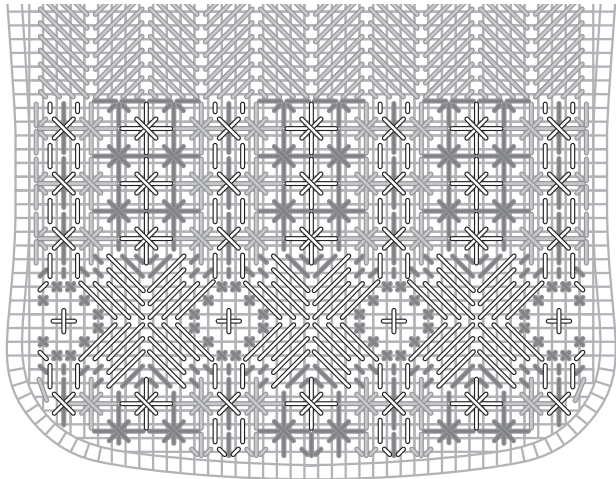

ふた

〈模様の刺し方〉

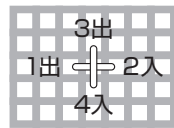

⑥ ブルーでふたに図のように刺します。

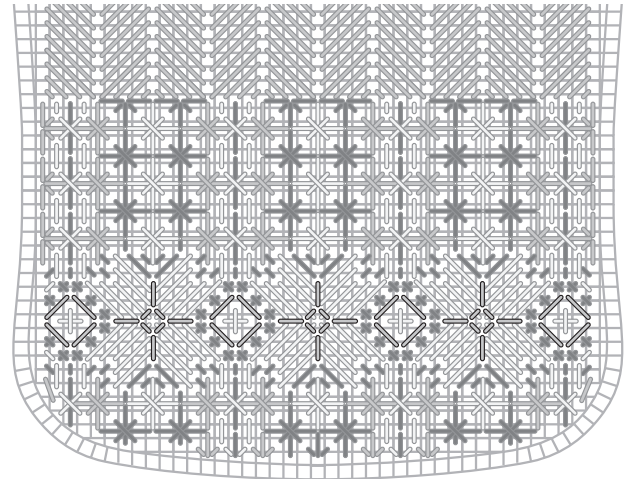

ふた

⑦ ネイビーでふたの縁を巻きかがります。

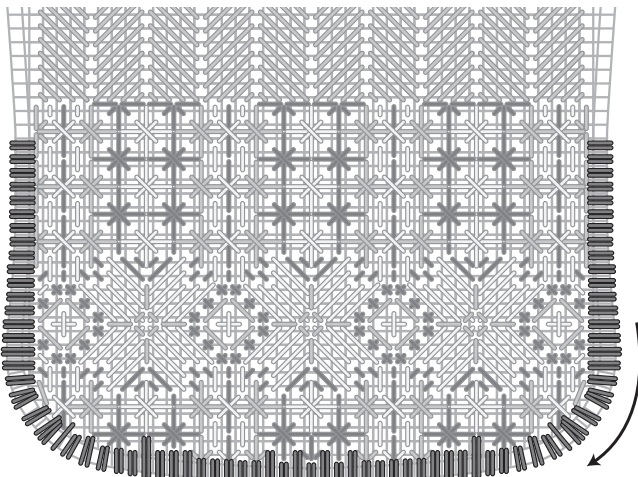

ふた

⑧ 刺し終わったら、指定位置にマグネットホックを取りつけます。

※マグネットをつける際、
付属の保護キャップは使用せずに取りつけます。
(間に布などをはさむと金属にキズがつきにくくなります。)

〈凹の裏側〉



ネットをはさんで
足を折り曲げる

⑨ ポーチを組み立てます。
ポーチの縁を合わせ、とじ針で巻きとじします。

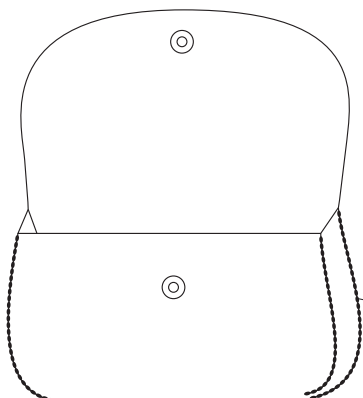

組み立ててネイビーで
巻きとじ(3-3参照)

でき上がり図

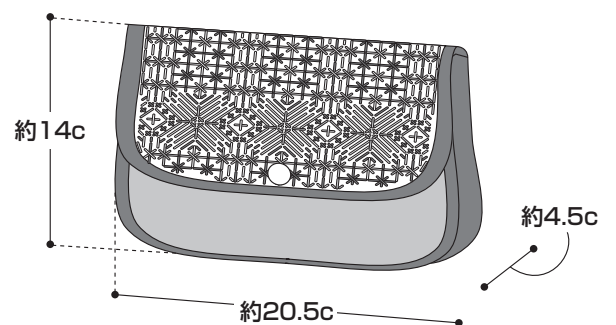

〈作り方〉

糸は1本どりで、3-1・3-2の順に刺していきます。
 指定位置にマグネットホックを取りつけます。
 巻きとじで、ポーチの形に組み立てます。

※糸が残り10cmくらいになったら、
 裏側で糸とネットの間に通して、糸始末をします。
 新しい糸を用意して同様に刺します。

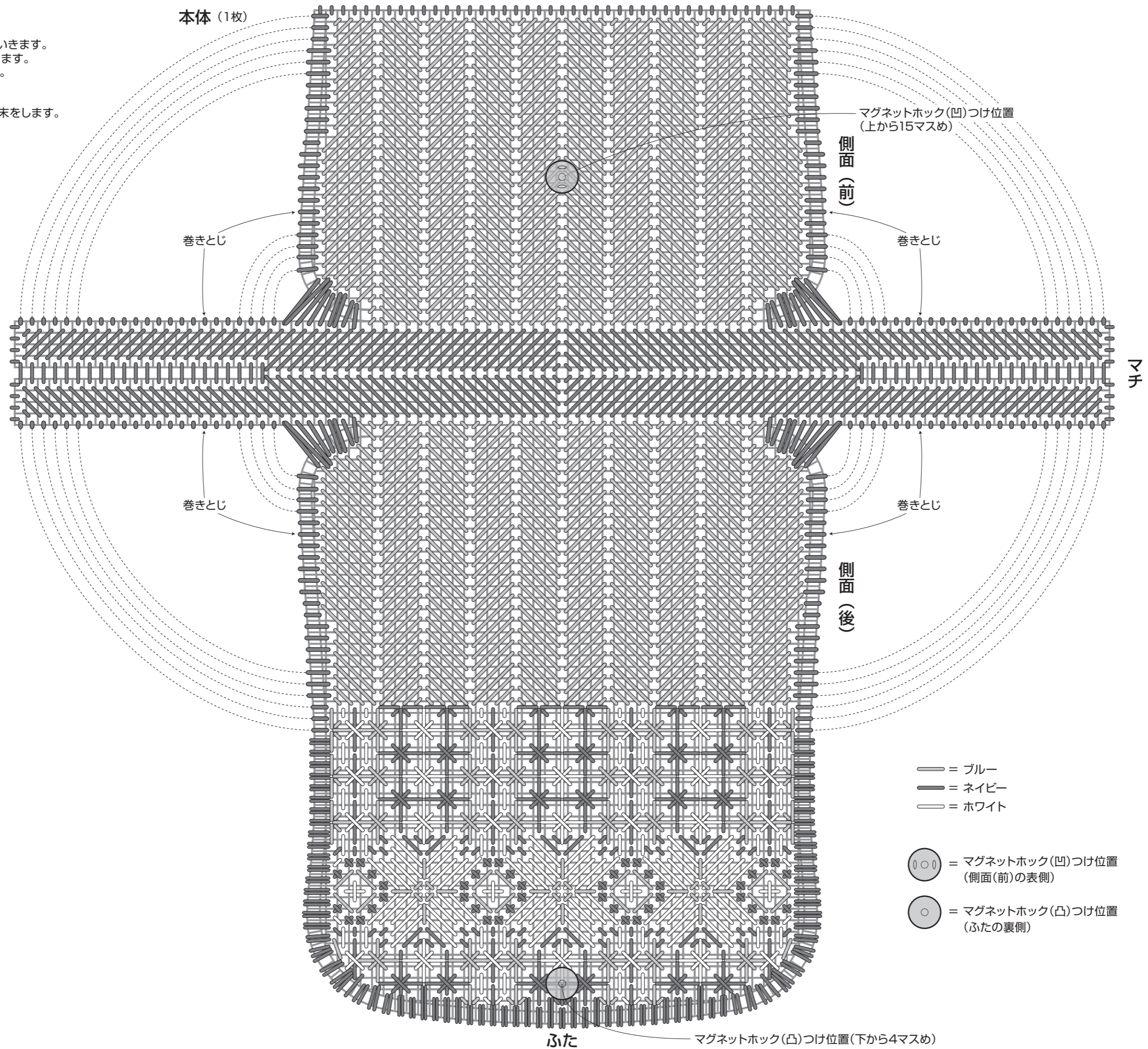

- = ブルー
- = ネイビー
- = ホワイト

- = マグネットホック(凹)つけ位置
(側面(前)の表側)
- = マグネットホック(凸)つけ位置
(ふたの裏側)